Рулоны и маты ТИЛИТ®

Базис

Материал из вспененного полиэтилена белого цвета с закрытой ячеистой структурой.

Толщина, мм	Ширина, мм	Длина, п.м
0,5	1500	250/500
1	1500	250/500
1,5	1500	150
2	1200	50
3	1500	50/100
4	1200	50/100
5	1200	50/100
6	1200	50/100
8	1200	25/50
10	1200	25/50
13	1200	25
15	1200	25
20	1200	10
30	1200	2
40	1200	2

Вид упаковки:

ПОЛИЭТИЛЕНОВАЯ ПЛЕНКА

Возможно изготовление материала разных толщин до 150 мм.
Форма выпуска: рулоны (толщина до 50 мм) и маты (толщина от 60 до 150 мм).

Применяется в качестве подложки под напольное покрытие.
Используется в качестве упаковочного материала для электронно-бытовой техники, товаров народного потребления.

ГОСТ Р 56729-2015

ГОСТ Р 58955-2020

Характеристика	Значение	
Диапазон рабочих температур, °С	от -60 до +95	
Теплопроводность, λ Вт/(м•°С)	0,039	
Коэффициент паропроницаемости, μ мг/(м•ч•Па)	0,001	
Коэффициент звукопоглощения, %, частота 250-1250 Гц/частота 1600-3600 Гц	33,7/54,9	
Прочность при растяжении, МПа	в продольном направлении	в поперечном направлении
	0,20	0,10
Экологическая безопасность	не содержит хлорфторуглеводородов	
Срок службы, лет, не менее	25	

Аксессуары

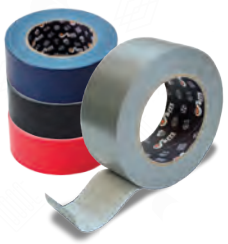

Лента ТПЛ полиэтиленовая армированная самоклеящаяся ТИЛИТ®

Клей ТИЛИТ®

ООО "РЕТЕРМА"
143966, МО, г.Реутов, ул. Победы, д. 7
8 (800) 201-16-87 по России бесплатно
e-mail: info@reterma.ru